



## DAKISOLATIE PARKEERGARAGE WINKELGEBIED MOSAE FORUM - MAASTRICHT

Ondanks de tijdens de bouw van de parkeergarage aangebrachte isolerende coating bleken verschillende lekkages te ontstaan. Het dak van de parkeergarage is in 2009 opnieuw geïsoleerd, waarbij vanwege de extreem hoge vloeistofdoordringbaarheid en de eenvoudige aansluiting op bestaande constructies gekozen is voor Trisoplast®.

### Projectinformatie

|                     |   |
|---------------------|---|
| Opdrachtgever       | : BLM Wegenbouw BV Wessem   |
| Bouw uitvoering     | : BLM Wegenbouw BV Wessem   |
| Kwaliteitscontroles | : Intron BV   |
| Bouwjaar            | : 2009  |
| Type constructie    | : Waterisolerende dakconstructie  |
| Oppervlakte         | : 100 m <sup>2</sup>  |
| Laagdikte           | : Min. 7 cm   |
| Opbouw constructie  | : Bestrating<br>Afdeklaag split<br>Geotextiel<br>Trisoplast® (10 cm)<br>Betonnen dakconstructie |

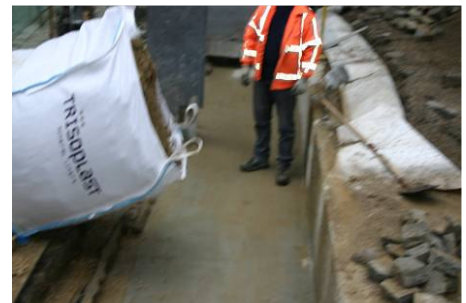

*Aanbrengen van voorgesmeerde Trisoplast.*

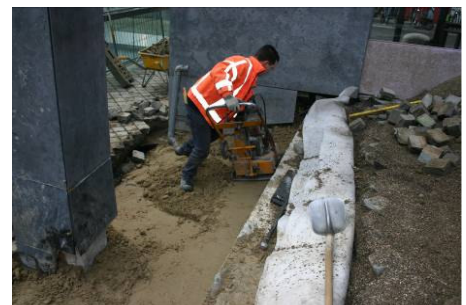

*Verdichting van kleine oppervlakten d.m.v. een trilplaat.*